郑甸

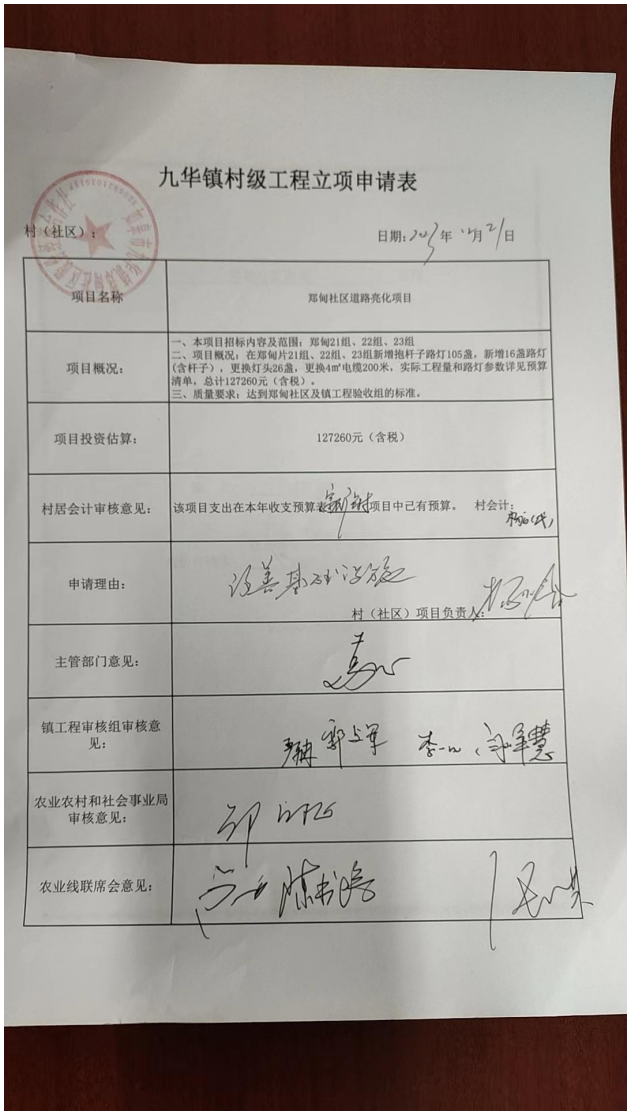

九华镇村级工程立项申请表

村（社区）：　　日期：2025年1月21日

项目名称	郑甸社区道路亮化项目
项目概况：	一、本项目招标内容及范围：郑甸21组、22组、23组 二、项目概况：在郑甸片21组、22组、23组新增抱杆子路灯105盏，新增16盏路灯（含杆子），更换灯头26盏，更换4m²电缆200米，实际工程量和路灯参数详见预算清单，总计127260元（含税）。 三、质量要求：达到郑甸社区及镇工程验收组的标准。
项目投资估算：	127260元（含税）
村居会计审核意见：	该项目支出在本年收支预算表郑甸项目中已有预算。　村会计：
申请理由：	改善基础设施 村（社区）项目负责人：
主管部门意见：	
镇工程审核组审核意见：	郭上军
农业农村和社会事业局审核意见：	
农业线联席会意见：	

郑甸社区亮化工程

招标控制价

招 标 人：九华镇郑甸社区
（单位盖章）

造价咨询人：江苏海审工程咨询有限公司
（单位盖章）

2023年12月6日

郑甸路灯工程 工程

招 标 控 制 价

招标控制价（小写）：127260.00元

（大写）：壹拾贰万柒千贰佰陆拾元整

招 标 人：（单位盖章）

造价咨询人：（单位资质专用章）

法定代表人
或其授权人：（签字或盖章）

法定代表人
或其授权人：（签字或盖章）

编 制 人：（造价人员签字盖专用章）

复 核 人：（造价工程师签字盖专用章）

编制时间：2023/12/6

复核时间：2023/12/6

分部分项工程和单价措施项目清单与计价表

工程名称：郑甸路灯工程　　标段：　　第1页 共1页

序号	项目编码	项目名称	项目特征描述	计量单位	工程量	金额（元）		
						综合单价	合价	其中
								暂估价
1	040803001001	6米灯杆	路灯杆高6米，下口径φ140mm，上口径φ50mm，热镀锌喷塑钢管，壁厚2.5mm；主杆采用优质钢板制造，灯杆焊缝光滑、整齐、无毛刺，热镀锌后喷塑处理（白	根	16	700.00	11200.00	
2	040803001002	灯具光源	1、LED灯光源功率≥80w 2、铝压铸制造、喷塑 3、光源采用飞利浦5050灯珠，透镜进行配光。 4、灯具防护等级不低于IP65 5、光源使用寿命≥50000h,光衰<3%	套	121	180.00	21780.00	
3	040804002001	太阳能板	12v 80w多晶硅太阳能电池板，转换率大于17%	套	121	170.00	20570.00	
4	040803006001	锂电池	电池容量≥80AH比亚迪，太阳能路灯专用锂电池（三元锂电池，含时光控及控制器），防水防护等级IP66，独立控制	套	121	300.00	36300.00	
5	040801019001	基础笼子及混凝土	C20混凝土40*40*70cm，钢筋笼子18元钢焊接而成高80cm，对角300mm	套	16	330.00	5280.00	
6	040805001001	路灯维修	1、LED灯光源功率≥80w 2、铝压铸制造、喷塑	组	26	480.00	12480.00	
8	040805001003	支架（抱箍）	灯杆厚度：3MM工艺：热镀锌+喷涂	套	105	80	8400	
9	040805001004	登高安装费	抱灯安装	套	105	50	5250	
10	040805001004	电缆	YJV3*4	米	200	15	3000	
11	040805001004	架手或机械费		项	1	3000	3000	
		分部分项工程清单合计					127260.00	
		单价措施项目清单合计						
本页小计							127260.00	
合　计							127260.00	

序号	项目名称	建设内容	预算投资金额(万元)	自筹资金(万元)	申请财政补助资金(万元)
1、	光伏发电项目建设	与农业合作，建设光伏电站发电项目	285	7	292
2、	农村人居环境改善	在产业区实施绿化美化、道路硬化、路灯亮化、有条件的村庄有条件的实施污水处理设施、加强宣传教育引导村民的行为习惯	45	0.5	5
3、	九村公共服务设施	在各村综合文化广场、卫生室、农村公共厕所、有条件的村庄、到广场路、村部改造、篮球场、健身器材、幼儿园等设施设备建设、绿化美化、垃圾桶等设施	45	0.25	5.25
4、	"三轮"整治	对各村生活垃圾、污水、粪便的产生、排放、处理等生活习惯进行整治	36	4	40
5、	"断头路"连通	对全区断头路15条进行硬化、拓宽	49	5	54
6、	危桥改造	对桥长≤20m，产生损坏的危桥进行重建，完桥宽度8m，宽度4m	12	3	15
7、	道路"亮化"	在各村1-10组、20组村民小组安装太阳能路灯，区分海拔低的路灯安装小、大太阳能路灯，共96盏	9	1.27	10.27
合计			400	21.52	421.52

项目总投资为421.52万元，建议财政资金比例为95%-100%下浮，总计最终项目财政资金为400万元。

专家意见：建议财政资金20%-25%下浮，可在结项决算文件里

督查意见：25年度开展可行，考虑到工作面积上的变化，需有所调整。

张局长：1. 在实施全程监督，确保项目顺利开展，不可出现意外情况。2. 项目建设过程中注意资金使用

3. 九村公共服务设施建设 3. 九村公共服务设施建设应加强宣传。总体同意方案

刘局长：按照以往的经验，建设单位要提前准备，确保指标及时拨付

一致同意。

会议记录

会议时间	2023年12月21日	会议地点	社区二楼会议室
主持人	邓小春	记录人	邓方
参会人员	全体村干群众代表		
会议名称	关于富民强村节余资金再次利用		

会议内容：邓小春，今天请各位代表口感来，主要是前期的富民强村项目还有节余资金，我们考虑用在路灯安装和洗路上，请负责当时工程的马建国在会议上说一下。

马建国：根据前期项目预算及后期中标金额，目前有节余资金20万元左右，根据我们全体村干讨论，有三条路需要洗：2组采风草至邓国富长85米，宽度0.5米，9组赵猪林→陈益娟长度为106米，宽度为2米，19组草河坪→王先进长174米，宽度2米，以上路段共378米长，812㎡，路面最多预计100元/㎡，总价81200元（含税）

二、路灯变化：依据前期各方统计，目前新河片21组、22组、23组路灯不到位，共缺65米灯杆需16根，路灯下口径φ140mm，上口径φ60mm，热镀锌喷塑新河售，壁厚2.5mm，单价为700元/根，基础为C20混凝土，40×40×70cm，新河筋笼为18毛钢焊接而成高80cm，对角300mm，16个，单价为330元/个，灯具为30W LED灯光，121套，单价为180元/套，太阳能板为12V，80W多晶硅太阳能电板，单价为170元/套，其中新河片，原还有26盏路灯需维修，单价为480元/盏，捆绑灯杆底座为3MM，单价为80元/套，共105套，新凯河往北至崖尖角段有200米电缆需要更换，电缆为YJV3×4型号，单价为15元/米，以上工程总价为127760元（含税）

邓小春：如果强村富民项目是省级项目，资金使用一定要规范使用，目用在合理的地方，其他同志有无不同意见。

马建国：我同意　　是红勇：我同意　　张凯：我同意　　邓方：我同意

邓小春

邓小春

郑甸社区 群众代表会议 签到表

序号	姓名	序号	姓名
1	陆兰芳	25	李[illegible]
2	朱国福	26	俞汉[illegible]
3	钱汉祥	27	马正[illegible]
4	陈露	28	葛文芳
5	袁美强	29	王志华
6	钱汉华	30	[illegible]
7	金国平	31	陆[illegible]
8	杨天云	32	吴汉英
9	[illegible]	33	陈建[illegible]
10	[illegible]	34	陆[illegible]
11	陆[illegible]	35	石锦婵
12	朱汉国	36	马[illegible]
13	黄[illegible]	37	
14	方云[illegible]	38	
15	袁[illegible]	39	赵[illegible]
16	顾锦华	40	[illegible]
17	顾荷英	41	张[illegible]
18	马[illegible]	42	[illegible]
19	袁[illegible]	43	金[illegible]
20	[illegible]	44	李[illegible]
21	[illegible]	45	[illegible]
22	姜明[illegible]	46	[illegible]
23	姜文英	47	[illegible]
24	吴[illegible]	48	李[illegible]

开河小区

① 新白沙太阳能路灯分布图

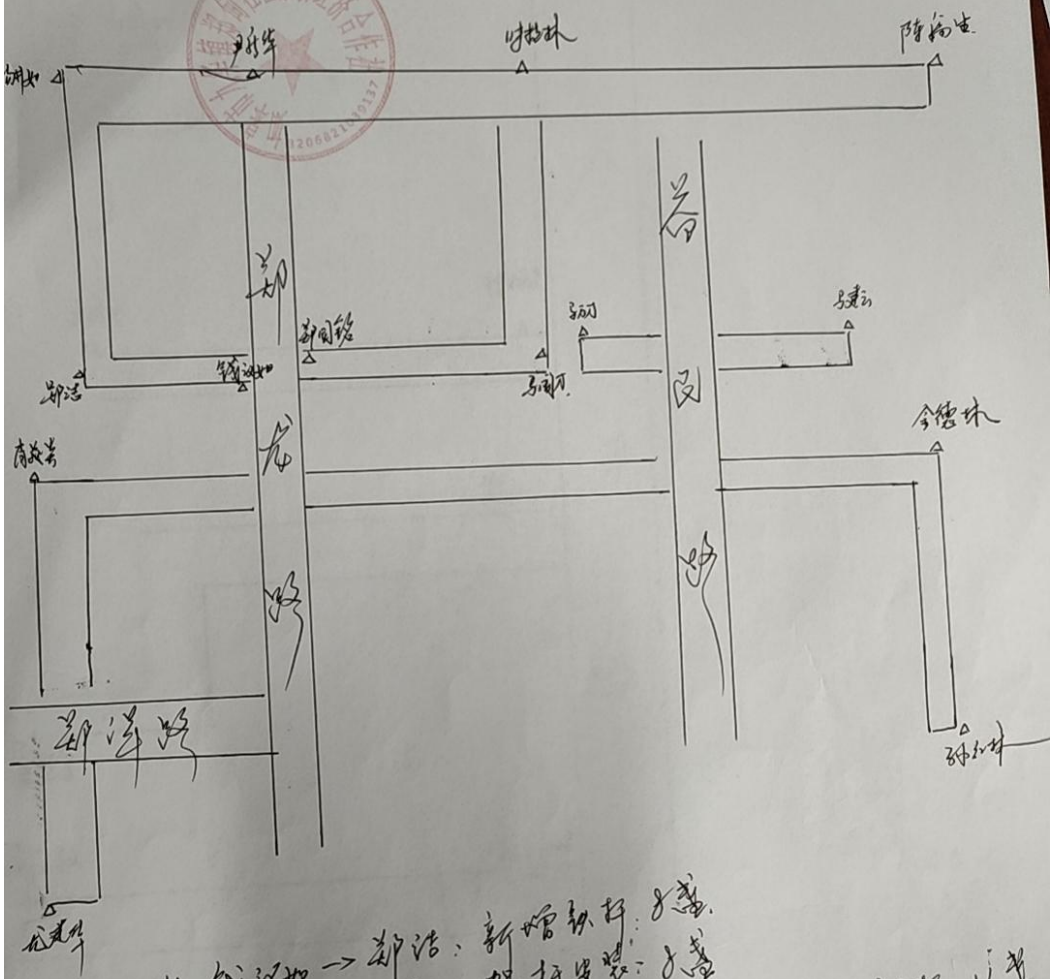

20组：钱汉如 -> 郑洁：新增铁杆：8盏
郑洁 -> 杨井如：架杆安装：8盏
杨井如 -> 尹秋华：架杆安装：9盏
尹秋华 -> 陈福生：架杆安装：11盏
尹秋华：新增铁杆：1盏
21组：时招林 -> 马国才 -> 郑国强：架杆安装：11盏
22组：马国才 -> 马建云：架杆安装：4盏
肖茂芳 -> 金德林：架杆安装：28盏；新增铁杆：7盏
肖茂芳 -> 孙小林：架杆安装：5盏
23组：肖茂芳 -> 尤建华：架杆安装：5盏

合计：铁杆：11盏
架杆：75盏

杨小春

南京市力华集团社区股份经济合作社
3206821039137

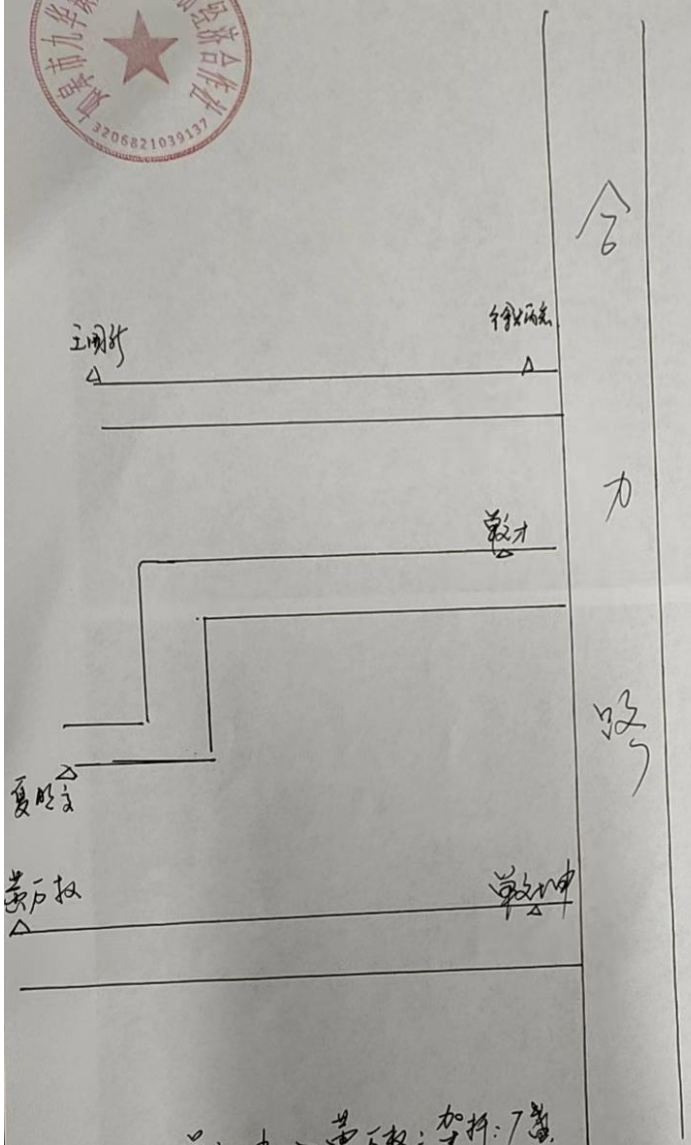

2组：单文坤 -> 黄方权：架杆：7盏

单文才 -> 夏昭文：架杆 1盏，共增铁杆：5盏

王明竹 -> 徐灿元：架杆 1盏，

合计：架杆：10盏

铁杆：5盏

杨小春

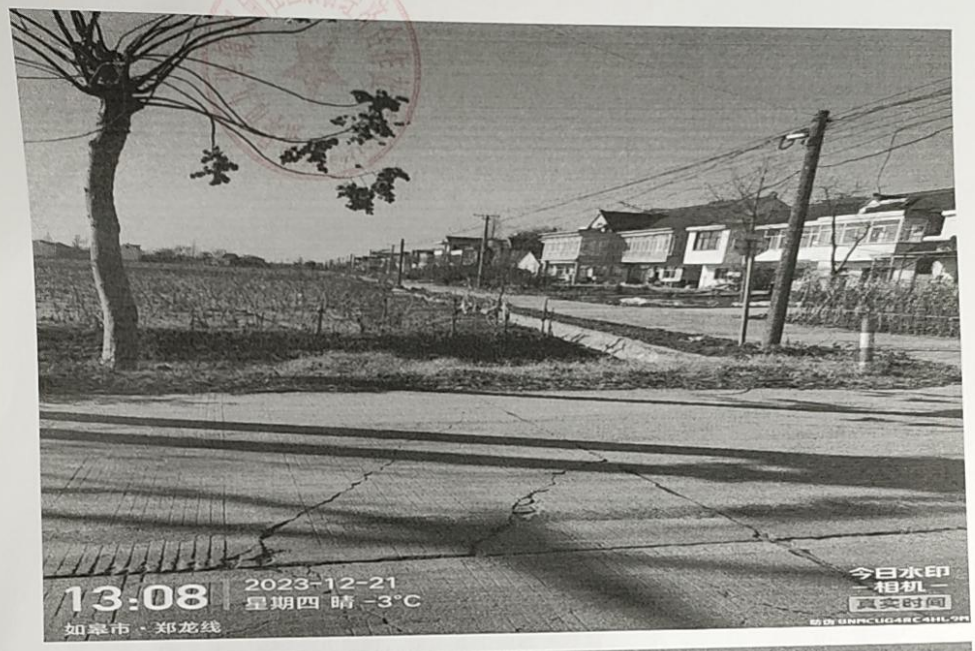
13:08
2023-12-21
星期四 晴 -3°C
如皋市 · 郑龙线
今日水印
相机
真实时间

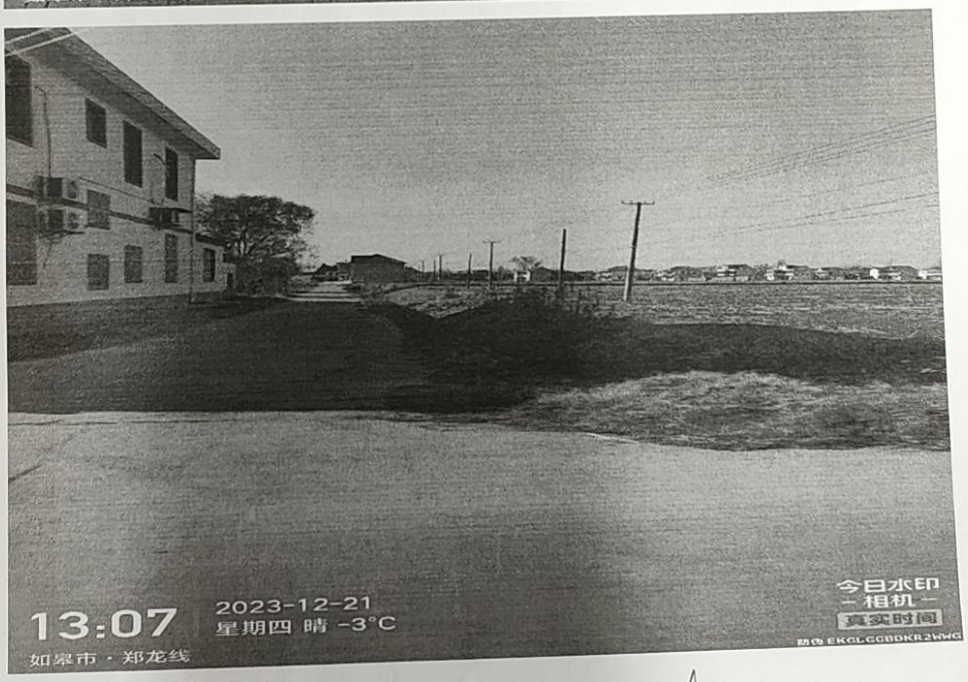
13:07
2023-12-21
星期四 晴 -3°C
如皋市 · 郑龙线
今日水印
相机
真实时间

九华镇郑甸社区道路“亮化”招标要求

一、项目概况

工程地点：郑甸片

1、工程量及技术要求：郑甸片安装有杆线路灯 16 盏，无杆线需架设路灯 105 盏，路灯灯杆高 6 米，下口径⌀ 140mm，上口径⌀ 50mm，主杆为热镀锌喷塑钢管，壁厚 2.5mm，灯具功率为≥80W，太阳能板为 12V，80W 多晶硅太阳能电池板，电池容量≥AH 比亚迪，灯杆厚度为 3MM,基础笼子为 C20 砼浇筑，尺寸为 40*40*70cm，钢筋笼子 18 元钢焊接，高度为 80cm,对角 300mm，另外需更换 26 盏灯头，LED 灯光源功率≥80W，铝压铸制造，喷塑，维修 4 m²、200 米长的电缆，总计 127260 元（含税）

2、工期要求：20 天。

3、工程质量要求：达到社区的验收标准和通过镇工程验收组的验收。所有路灯整套包 3 年，每天亮灯保持在 6 小时，保证 4 个阴雨天亮灯。

二、投标人应当具备的主要资格条件

（1）投标单位需有城市及道路照明三级及以上专业承包资质。并具有安全生产许可证。（2）为方便施工及以后的维修，本项目要求投标单位需拥有高空作业车。（3）人员配备：电工一人，需拥有江苏省应急管理厅预发的电压电工作业证;高空作业车操作人员一人，须拥有中国建设教育协会颁发的高空作业车操作证。施工过程中，施工安全责任由中标方负责。

三、付款方式：工程竣工验收合格后根据合同，正式发票，中标通知书等，按实支付。原工程投标保证金转为工程质量保证金在一年的质量保证期满后方可退还。

（2）其它条件：申请人不得有工程招标投标违法及不良行为记录。

四、报名方式

报名人登录 http://rg.jsnc.gov.cn 进行注册并操作,报名费 200 元(报名费不退,不退的情形包括但不限于未中标或未按系统要求操作导致未能参与竞价或参与竞价未操作或操

杨小春

作失当导致报价失效及因报名人自身不了解网上交易各项注意事项导致竞价失败的一切其他情形)交至九华镇镇财政所（地址：九华镇政府一楼西 119 办公室邵会计处），现场缴纳报名费;保证金 13000 元,在线缴纳至如皋市农村产权交易中心指定账户;未看样报名无效(报名人在线报名时需上传镇财政所开具的报名费收取收据以及投标人所需要的资格条件佐证材料，否则报名后不能过审,过审后报名人应及时按系统要求以实名认证时的对公账户缴纳保证金,否则不能参与网上竞标，未按要求操作导致不能参与竞标的,报名人自行负责,缴纳报名费视为充分知晓并理解公告全部内容)。

五、最高限价

127260 元（含税）。

六、在线自由竞价。工程招投标需满三家方可开标，不满足开标要求的流标二次公告，待报名人数达到要求开标。流标的，保证金将退款，一轮报名期报名人再次提交报名时无需重复缴纳报名费，但需上传之前的报名费收据 以及 在审核通过后将保证金缴纳至重新生成的账户。

七、安全责任

安全责任由中标方负承担，施工单位需要做好现场安全标志设置。

八、付款方式

转账支付，工程竣工验收合格后根据合同，正式发票，中标通知书等，按实支付。工程质量保证金在一年的质量保证期满后方可退还。

九、标的咨询联系人

杨小春：13511585162

十、注意事项

交易成功后，成交方缴纳的投标保证金将锁定，转为履约保证金或成交款；未成交方在交易过程中无违规行为，所缴纳的投标保证金在交易结果公示结束后 10 个工作日内原路无息退还，若存在违规行为，将投标保证金转为违约金，予以罚没。

杨小春